

商品特性

商 品 名	八戸のとろいわしフィレ					
最もおいしい時期	10月~12月	賞味期限/消費期限	賞味期限	180日	消費期限	解凍後2日
主原料産地 (漁獲場所等)	日本(青森県産)	JANコード (13桁もしくは8桁)	4573487660594			
内 容 量	250g	価 格 (税 抜)				
1ケースあたり入数	25P/C	保 存 温 度 帯	冷凍 <input type="button" value="▼"/>			
発注リードタイム	国内指定倉庫渡し1週間	販売エリアの制限	● 無 ○ 有→			
最低ケース納品単位	2合	ケースサイズ(重量)	縦(号) ×	横(号) ×	高さ(号)	重量(kg)
			32.0	46.5	14.0	6.0
認証・認定機関の 許認可(商品・工場等)	<input type="checkbox"/> 有機JAS <input type="checkbox"/> ISO <input checked="" type="checkbox"/> HACCP <input checked="" type="checkbox"/> 農業生産工程管理(GAP) <input checked="" type="checkbox"/> その他→ JFS-B					

タ ー ゲ ッ ト	売 り 先	<input type="checkbox"/> フードサービス <input checked="" type="checkbox"/> 商社・卸売 <input type="checkbox"/> メーカー <input checked="" type="checkbox"/> 小売 <input type="checkbox"/> ホテル・宴会・レジャー <input type="checkbox"/> その他(右に記入→)
商 品 特 徴	身質が最も良い10~12月の旬のいわしにこだわり、八戸港で水揚げ後すぐに新鮮な状態で、一尾一尾急速冷凍しています。開きにしてあるので調理の手間を簡略でき、骨が気にならず、竜田揚げや蒲焼きにしたり、そのまま塩を振って焼いてお召し上がりいただけます。	

商品写真



アレルギー表示(特定原材料) ※使用している項目に <input checked="" type="checkbox"/>
<input type="checkbox"/> えび <input type="checkbox"/> かに <input type="checkbox"/> 小麦 <input type="checkbox"/> そば <input type="checkbox"/> 卵 <input type="checkbox"/> 乳 <input type="checkbox"/> 落花生

商品特性

商 品 名	八戸のするめいか船上沖漬け						
最もおいしい時期	8月~11月	賞味期限/消費期限	賞味期限	180日	消費期限	解凍後2日	
主原料産地 (漁獲場所等)	日本(青森県産)	JANコード (13桁もしくは8桁)	4573487660587				
内 容 量	250~300g	価 格 (税 抜)					
1ケースあたり入数	25P/C	保 存 温 度 帯	冷凍 <input type="button" value="▼"/>				
発注リードタイム	国内指定倉庫渡し1週間	販売エリアの制限	● 無 ○ 有→				
最低ケース納品単位	2合	ケースサイズ(重量)	縦(号) ×	横(号) ×	高さ(号)	重量(号)	
			32.0	46.5	14.0	6.0	
認証・認定機関の 許認可(商品・工場等)	<input type="checkbox"/> 有機JAS <input type="checkbox"/> ISO <input checked="" type="checkbox"/> HACCP <input checked="" type="checkbox"/> 農業生産工程管理(GAP) <input checked="" type="checkbox"/> その他→ JFS-B						

タ ー ゲ ッ ト	売 り 先	<input type="checkbox"/> フードサービス <input checked="" type="checkbox"/> 商社・卸売 <input type="checkbox"/> メーカー <input checked="" type="checkbox"/> 小売 <input type="checkbox"/> ホテル・宴会・レジャー <input type="checkbox"/> その他(右に記入→)
商 品 特 徴	<p>獲れたてすぐのするめいかを船上で生きたままタレにドボンと漬け込み、そのまま急速冷凍しています。身や肝など内側まで味が染み込み、本物の鮮度と旨さを食卓でお楽しみ頂けます。他にはない、本物の沖漬けをご堪能下さい。</p>	

商品写真



アレルギー表示(特定原材料) ※使用している項目に <input checked="" type="checkbox"/>	
<input type="checkbox"/> えび	<input type="checkbox"/> かに
<input type="checkbox"/> 小麦	<input type="checkbox"/> そば
<input type="checkbox"/> 卵	<input type="checkbox"/> 乳
<input type="checkbox"/> 落花生	

商品特性

商 品 名	八戸のいかめんち					
最もおいしい時期	8月~11月	賞味期限／消費期限	賞味期限	180日	消費期限	解凍後2日
主原料産地 (漁獲場所等)	日本(青森県産)	JANコード (13桁もしくは8桁)	4573487660570			
内 容 量	240g(標準8玉)	価 格 (税 抜)				
1ケースあたり入数	25P/C	保 存 温 度 帯	冷凍 <input type="button" value="▼"/>			
発注リードタイム	国内指定倉庫渡し1週間	販売エリアの制限	● 無 ○ 有→			
最低ケース納品単位	2合	ケースサイズ(重量)	縦(号) ×	横(号) ×	高さ(号)	重量(キログラム)
			32.0	46.5	14.0	6.0
認証・認定機関の 許認可(商品・工場等)	<input type="checkbox"/> 有機JAS <input type="checkbox"/> ISO <input checked="" type="checkbox"/> HACCP <input checked="" type="checkbox"/> 農業生産工程管理(GAP) <input checked="" type="checkbox"/> その他→ JFS-B					

タ ー ゲ ッ ト	売 り 先	<input type="checkbox"/> フードサービス <input checked="" type="checkbox"/> 商社・卸売 <input type="checkbox"/> メーカー <input checked="" type="checkbox"/> 小売 <input type="checkbox"/> ホテル・宴会・レジャー <input type="checkbox"/> その他(右に記入→)
商 品 特 徴	<p>八戸港で水揚げされたいかだけを使い、国産の玉ねぎと人参を使用して急速冷凍しました。解凍せずそのまま、下味がついているので、大根や煮物にしたり、お鍋やおでんの具としてご使用いただくと、滲みでる旨味をお召し上がり頂けます。しっかりと煮込む事で、いかの旨味と食感がさらに際立ちます。また、そのまま揚げてシソや大根おろしと一緒に、お召し上がり頂くのもオススメです。</p>	

商品写真



アレルギー表示(特定原材料) ※使用している項目に

えび かに 小麦 そば 卵 乳 落花生

商品特性

商 品 名	青森のシーフードブレンド					
最もおいしい時期	8月～12月	賞味期限／消費期限	賞味期限	180日	消費期限	解凍後2日
主原料産地 (漁獲場所等)	青森県産	JANコード (13桁もしくは8桁)	4573487660563			
内 容 量	260g	価 格 (税 抜)				
1ケースあたり入数	25P/C	保 存 温 度 帯	冷凍 ▼			
発注リードタイム	国内指定倉庫渡し1週間	販売エリアの制限	● 無 ○ 有→			
最低ケース納品単位	2合	ケースサイズ (重量)	縦(号) ×	横(号) ×	高さ(号)	重量 (kg)
			32.0	46.5	14.0	6.0
認証・認定機関の 許認可 (商品・工場等)	<input type="checkbox"/> 有機JAS <input type="checkbox"/> ISO <input checked="" type="checkbox"/> HACCP <input checked="" type="checkbox"/> 農業生産工程管理(GAP) <input checked="" type="checkbox"/> その他→ JFS-B					

タ ー ゲ ッ ト	売 り 先	<input type="checkbox"/> フードサービス <input checked="" type="checkbox"/> 商社・卸売 <input type="checkbox"/> メーカー <input checked="" type="checkbox"/> 小売 <input type="checkbox"/> ホテル・宴会・レジャー <input type="checkbox"/> その他(右に記入→)
商 品 特 徴	<p>八戸港を中心に青森で水揚げされた、いか・プチホタテ・いか足・たこの4種を食べやすい大きさにカットした無添加国産シーフードブレンドです。 シーフードカレー、パスタ、ピザ、アヒーショ、グラタン等、様々な料理と相性抜群です。</p>	

商品写真

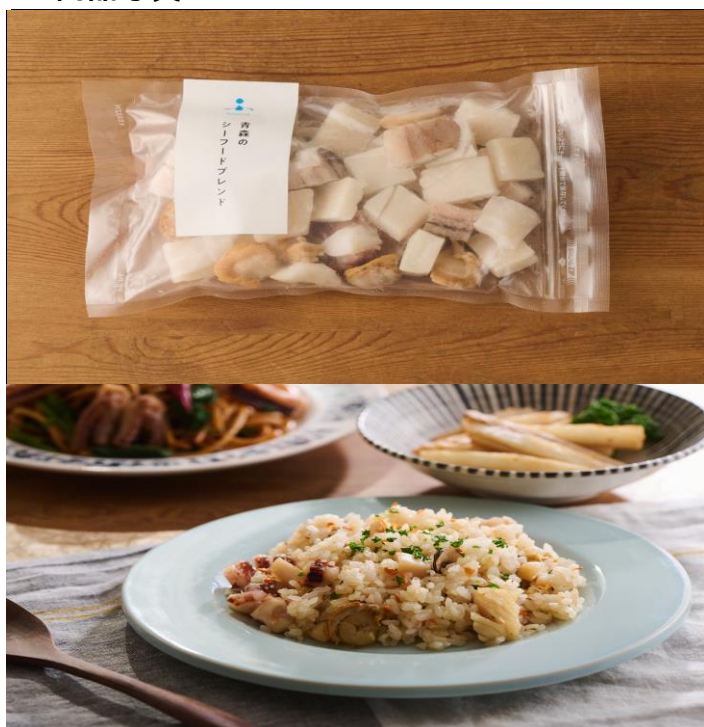

アレルギー表示 (特定原材料) ※使用している項目に☑

えび かに 小麦 そば 卵 乳 落花生

■ 商品特性

商 品 名	青森のみずだこ					
最もおいしい時期	12月~1月	賞味期限/消費期限	賞味期限	180日	消費期限	解凍後2日
主原料産地 (漁獲場所等)	青森県	JANコード (13桁もしくは8桁)	4573487660556			
内 容 量	250g	価 格 (税 抜)				
1ケースあたり入数	25P/C	保 存 温 度 帯	冷凍 <input type="button" value="▼"/>			
発注リードタイム	国内指定倉庫渡し1週間	販売エリアの制限	● 無 ○ 有→			
最低ケース納品単位	2合	ケースサイズ (重量)	縦(号) ×	横(号) ×	高さ(号)	重量 (kg)
			32.0	46.5	14.0	6.0
認証・認定機関の 許認可 (商品・工場等)	<input type="checkbox"/> 有機JAS <input type="checkbox"/> ISO <input checked="" type="checkbox"/> HACCP <input checked="" type="checkbox"/> 農業生産工程管理(GAP) <input checked="" type="checkbox"/> その他→ JFS-B					

タ ー ゲ ッ ト	売 り 先	<input type="checkbox"/> フードサービス <input checked="" type="checkbox"/> 商社・卸売 <input type="checkbox"/> メーカー <input checked="" type="checkbox"/> 小売 <input type="checkbox"/> ホテル・宴会・レジャー <input type="checkbox"/> その他(右に記入→)
商 品 特 徴	<p>12月~2月の旬の時期に八戸港で水揚げされたみずだこを急速冷凍しました。 そのまま焼いてお醤油をたらし、シンプルにまるごと食べて頂くのもよし、たこしゃぶやキムチやキュウリとの和え物、唐揚げ、パスタの具やカレーなどの料理の素材としてお召し上がりいただくのもおすすめです。</p>	

■ 商品写真



アレルギー表示 (特定原材料) ※使用している項目に

えび かに 小麦 そば 卵 乳 落花生

商品特性

商 品 名	青森のながいも					
最もおいしい時期	11月~12月、3月~4月	賞味期限/消費期限	賞味期限	180日	消費期限	解凍後2日
主原料産地 (漁獲場所等)	青森県	JANコード (13桁もしくは8桁)	4573487660488			
内 容 量	300g	価 格 (税 抜)				
1ケースあたり入数	25パック/1C/S	保 存 温 度 帯	冷凍 <input type="button" value="▼"/>			
発注リードタイム	国内指定倉庫渡し1週間	販売エリアの制限	● 無 ○ 有→			
最低ケース納品単位	2合	ケースサイズ (重量)	縦(号) ×	横(号) ×	高さ(号)	重量 (kg)
			32.0	46.5	14.0	6.0
認証・認定機関の 許認可 (商品・工場等)	<input type="checkbox"/> 有機JAS <input type="checkbox"/> ISO <input checked="" type="checkbox"/> HACCP <input checked="" type="checkbox"/> 農業生産工程管理(GAP) <input checked="" type="checkbox"/> その他→ JFS-B					

タ ー ゲ ッ ト	売 り 先	<input type="checkbox"/> フードサービス <input checked="" type="checkbox"/> 商社・卸売 <input type="checkbox"/> メーカー <input checked="" type="checkbox"/> 小売 <input type="checkbox"/> ホテル・宴会・レジャー <input type="checkbox"/> その他(右に記入→)
商 品 特 徴	<p>一番おいしい時期に収穫して栄養満点のまますぐに食べやすいようにカットして、栄養素を逃さず急速冷凍したあおもりのながいもです。 とろろや炒めもの、ごはんのおかずやお酒のおつまみなど、食べ方も色々な楽しみ方ができます。</p>	

商品写真



アレルギー表示 (特定原材料) ※使用している項目に <input checked="" type="checkbox"/>
<input type="checkbox"/> えび <input type="checkbox"/> かに <input type="checkbox"/> 小麦 <input type="checkbox"/> そば <input type="checkbox"/> 卵 <input type="checkbox"/> 乳 <input type="checkbox"/> 落花生

商品特性

商 品 名	弘前のカシス					
最もおいしい時期	7月	賞味期限／消費期限	賞味期限	180日	消費期限	解凍後2日
主 原 料 産 地 (漁獲場所等)	青森県	JAN コード (13桁もしくは8桁)	4573487660600			
内 容 量	200g	価 格 (税 抜)				
1ケースあたり入数	7P/C	保 存 温 度 帯	冷凍 ▼			
発注リードタイム	国内指定倉庫渡し1週間	販売エリアの制限	● 無 ○ 有→			
最低ケース納品単位	2合	ケースサイズ (重量)	縦(号) ×	横(号) ×	高さ(号)	重量 (kg)
			32.0	46.5	14.0	6.0
認証・認定機関の 許認可 (商品・工場等)	<input type="checkbox"/> 有機JAS <input type="checkbox"/> ISO <input checked="" type="checkbox"/> HACCP <input checked="" type="checkbox"/> 農業生産工程管理(GAP) <input checked="" type="checkbox"/> その他→ JFS-B					

タ ー ゲ ッ ト	売 り 先	<input type="checkbox"/> フードサービス <input checked="" type="checkbox"/> 商社・卸売 <input type="checkbox"/> メーカー <input checked="" type="checkbox"/> 小売 <input type="checkbox"/> ホテル・宴会・レジャー <input type="checkbox"/> その他(右に記入→)
商 品 特 徴	<p>短い旬の時期に青森県弘前市で収穫した国産の無農薬カシスです。その旬を逃さず、急速冷凍で季節の味わいをギュッと閉じ込めています。冷涼な地域での栽培だからこそ、病害虫の発生が自然に抑えられ、無農薬で栽培されていることが魅力です。弘前市のカシスの特徴は、外国産のものとは比べ、ポリフェノールとアントシアニンが多く含まれていることです。「アントシアニン」は細胞の老化を抑制する抗酸化作用があり、眼精疲労軽減や冷え性の原因ともなる抹消血流の改善にも良いとされています。</p>	

商品写真

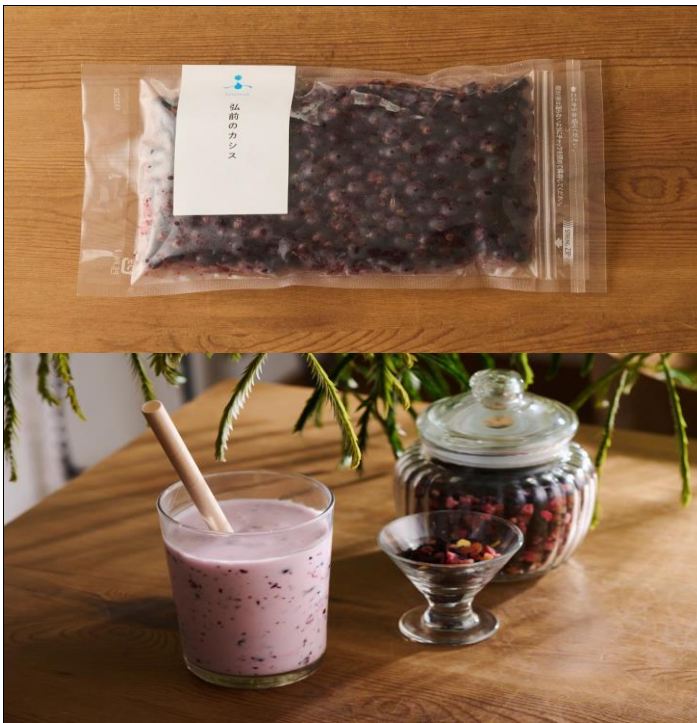

アレルギー表示 (特定原材料) ※使用している項目に <input checked="" type="checkbox"/>
<input type="checkbox"/> えび <input type="checkbox"/> かに <input type="checkbox"/> 小麦 <input type="checkbox"/> そば <input type="checkbox"/> 卵 <input type="checkbox"/> 乳 <input type="checkbox"/> 落花生

商品特性

商 品 名	キタムラサキウニ（ブランチング）					
最もおいしい時期	5月～8月	賞味期限／消費期限	賞味期限	180日	消費期限	解凍後2日
主原料産地 （漁獲場所等）	青森県・岩手県産	JANコード （13桁もしくは8桁）				
内 容 量	100g	価 格（税 抜）	2,000円			
1ケースあたり入数	27P/C	保 存 温 度 帯	冷凍 <input type="button" value="▼"/>			
発注リードタイム	国内指定倉庫渡し1週間	販売エリアの制限	● 無 ○ 有→			
最低ケース納品単位	2合	ケースサイズ（重量）	縦(号) ×	横(号) ×	高さ(号)	重量(キログラム)
			32.0	46.5	14.0	6.0
認証・認定機関の 許認可（商品・工場等）	<input type="checkbox"/> 有機JAS <input type="checkbox"/> ISO <input checked="" type="checkbox"/> HACCP <input checked="" type="checkbox"/> 農業生産工程管理(GAP) <input checked="" type="checkbox"/> その他→ JFS-B					

タ ー ゲ ッ ト	売 り 先	<input type="checkbox"/> フードサービス <input checked="" type="checkbox"/> 商社・卸売 <input type="checkbox"/> メーカー <input checked="" type="checkbox"/> 小売 <input type="checkbox"/> ホテル・宴会・レジャー <input type="checkbox"/> その他(右に記入→)
商 品 特 徴	国産（青森県・岩手県産）のウニをブランチングし急速冷凍しました。型崩れしにくく、ミョウバン不使用です。	

商品写真



アレルギー表示（特定原材料） ※使用している項目に

えび かに 小麦 そば 卵 乳 落花生